



Présentation de l'expérimentation

Colloque Promoteur de santé

3 mai 2023

Dr Thomas Gilbert, Institut du Vieillissement, Gériatre, Hospices Civils de Lyon
Stéphanie Malka, Cheffe de projet ICOPE, Hospices Civils de Lyon

ICOPE: Integrated Care for Older PEople

Objectif de préservation des **capacités intrinsèques** de la personne

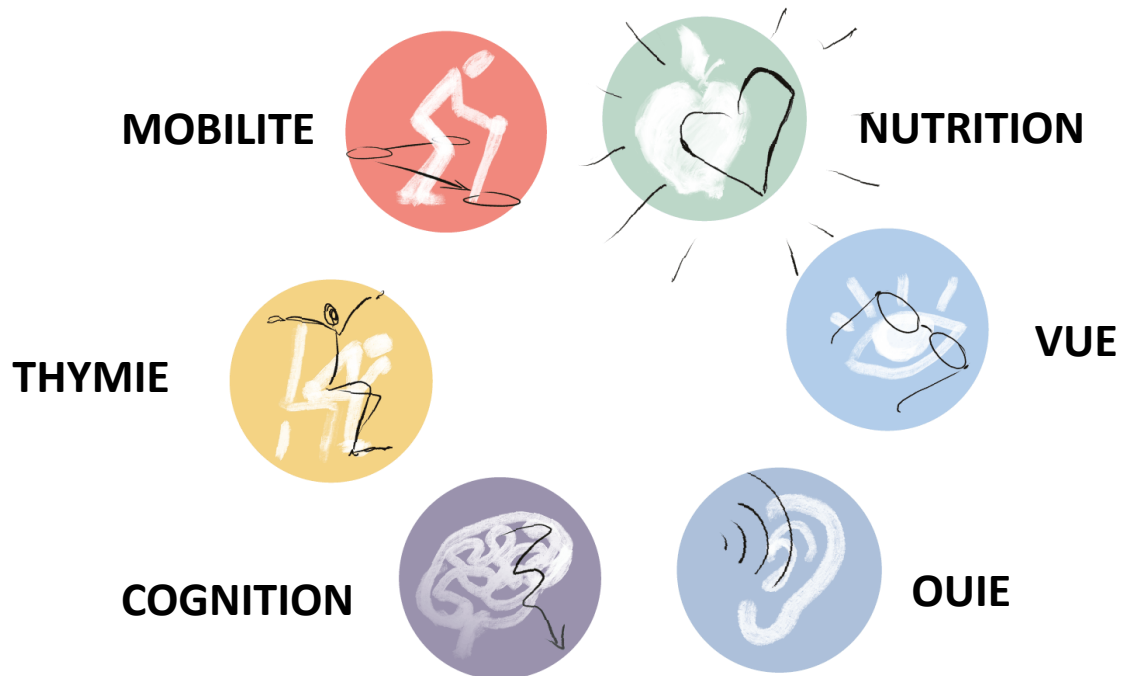
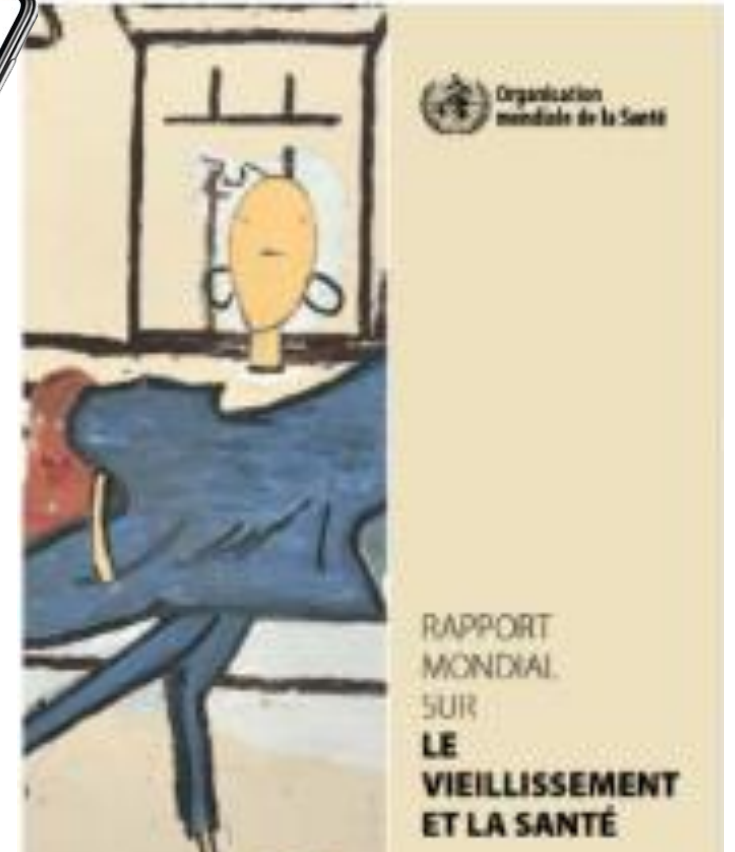

Modèle de prévention de la dépendance

- Identifier une population de sujets à risque de perte de mobilité

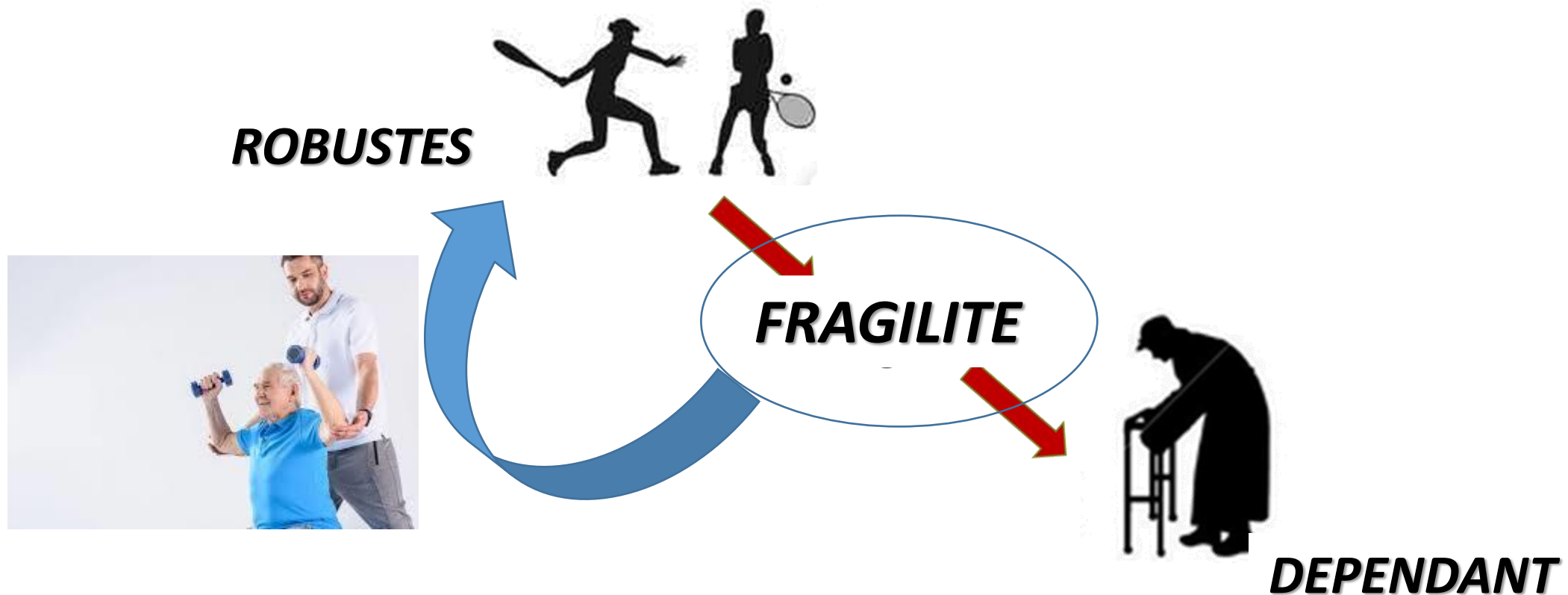

ICOPE dans le cadre de l'article 51

- Une expérimentation de la démarche a été prévue par la stratégie « Vieillir en bonne santé » 2020-2022, en vue d'adapter le programme OMS au contexte français, tester les organisations innovantes possibles et définir un modèle de financement
- Portée par le ministère des solidarités et de la santé dans le cadre de l'article 51 de la Loi de financement de la sécurité sociale 2018 (LFSS 2018)
- un dispositif permettant d'expérimenter de nouvelles organisations en santé reposant sur des modes de financement inédits.
- Il est également une invitation à travailler autrement : s'extraire des règles établies, travailler en étroite collaboration avec l'ensemble des parties prenantes, et ce en mobilisant de nouveaux outils.

Déploiement du programme ICOPE au niveau national

- Expérimentation portée par le ministère des solidarités et de la santé: article 51

- 13 projets retenus sur 9 régions

- Occitanie: 3 porteurs
- AuRA: 1 porteur
- PACA: 2 porteurs
- Corse: 1 porteur
- Pays de la Loire: 1 porteur
- Grand EST: 1 porteur
- Nouvelle- Aquitaine: 2 porteurs
- Réunion: 1 porteur
- Centre Val de Loire: 1 porteur

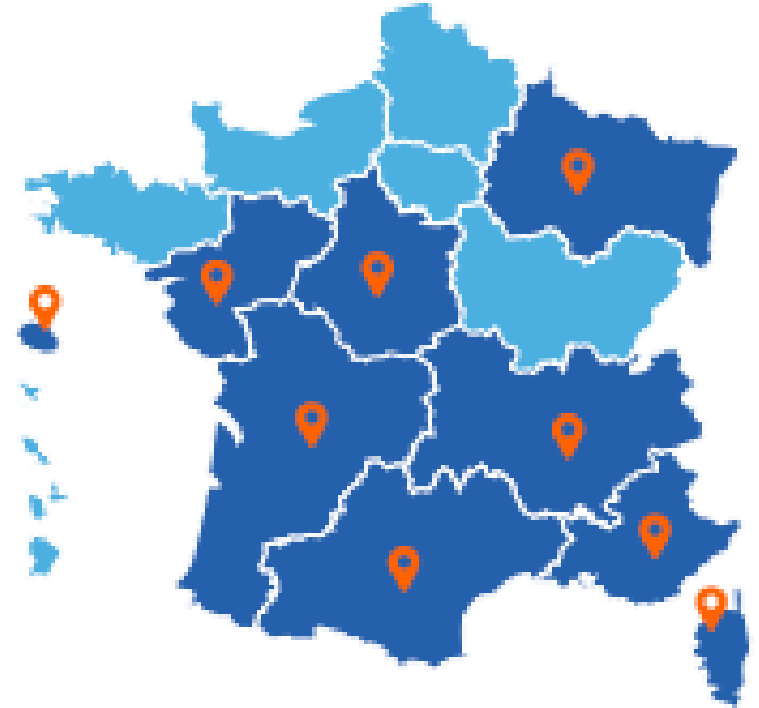

- Publié au Journal officiel du 06/01/2022 et modifié le 24/07/2022

- Budget : Fonds pour l'Innovation du Système de Santé (FISS) : 8 077, 07 K€



OBJECTIF CIBLE : 54 538 SÉNIORS

Projet ICOPE : 2022-2024

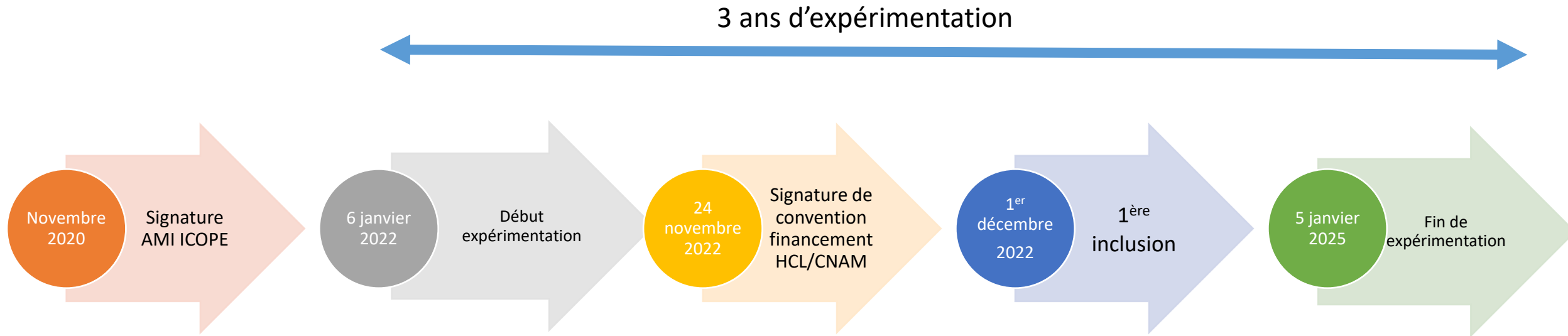

Périmètre : 60 communes dans le Rhône dont 22 à la Métropole de Lyon

OÙ AURA LIEU L'EXPÉRIMENTATION ?

6 Territoires sont engagés via 5 CPTS ainsi qu'une Maison de santé pluriprofessionnelle universitaire.

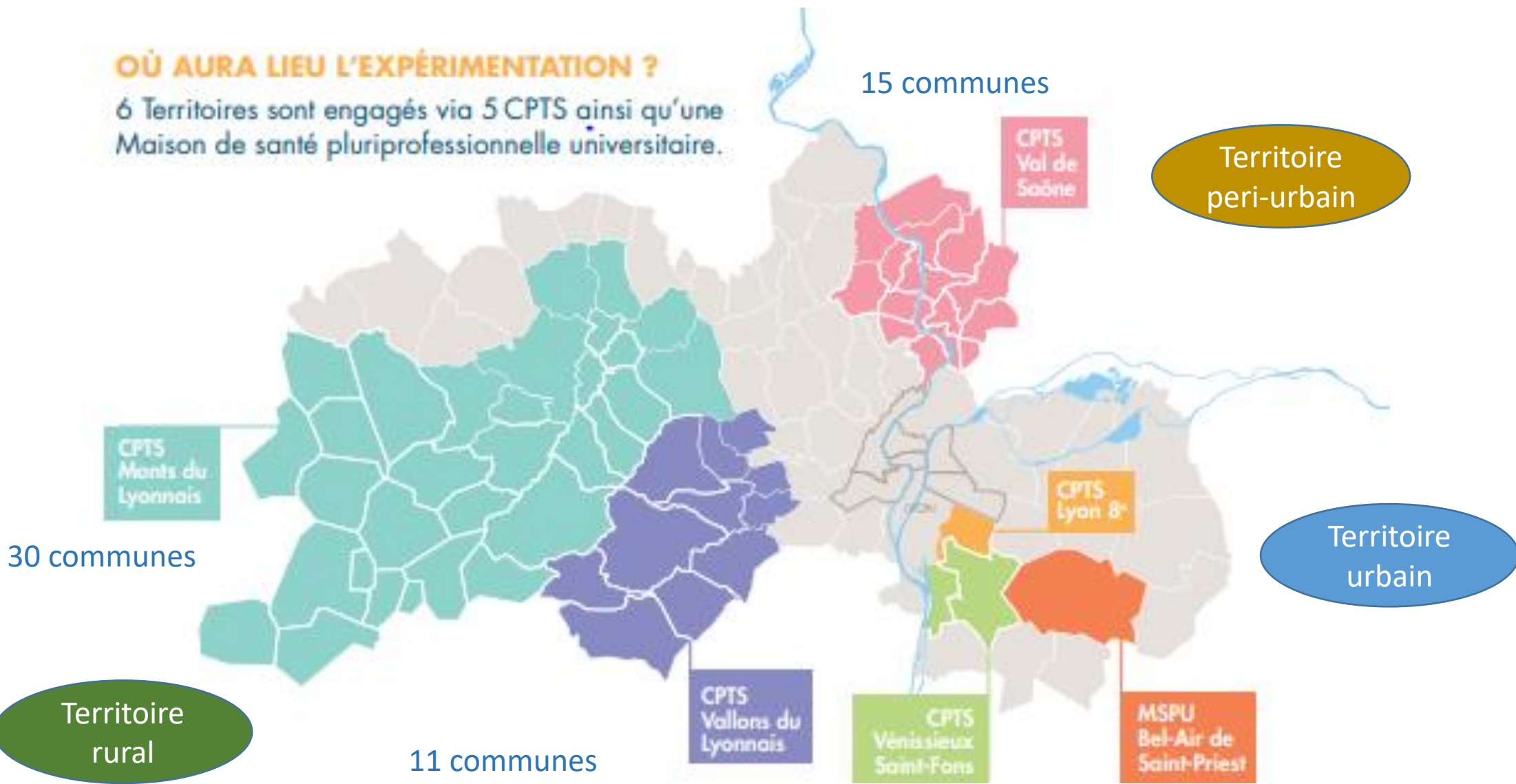

Population cible

Seniors âgés de 60 ans et +, vivant à domicile et autonomes, des territoires participants à l'expérimentation

Critères inclusion	Critères de non inclusion
<ul style="list-style-type: none">✓ seniors de 60 ans et +, autonomes - robustes, préfragiles, fragiles - vivant à domicile✓ Autonome dans les gestes de la vie quotidienne✓ ADL : 5, 6 GIR : 5, 6✓ Intégration prioritaire des seniors en situation de vulnérabilité:<ul style="list-style-type: none">• isolement social et/ou géographique• précarité socio-économique• statut d'aidant• éloignement des soins ou d'un suivi régulier✓ Résidant dans les 6 territoires expérimentales	<ul style="list-style-type: none">X Seniors en situation de perte d'autonomieX GIR 1 à 4 à domicile ou en établissementX Ceux bénéficiant de l'APAX Seniors hospitalisés au long coursX Seniors en situation de handicap hébergésX Seniors bénéficiant de prestations d'aides à la toilette, l'habillement, la prise des repas, les transferts ou les déplacementsX Résidant hors des 6 territoires expérimentales

Outils utilisés pour faciliter le déploiement du programme ICOPE

• Deux outils digitaux pour réaliser l'Etape1

- Application ICOPE MONITOR: sur smartphone ou tablette
- Robot conversationnel ICOPEBOT: sur ordinateur, smartphone ou tablette (<https://icopebot.botdesign.net>)

Ces deux outils sont utilisables en mode professionnel et en mode autoévaluation par le senior ou l'aidant

• Base de données ICOPE

- Recueil de l'ensemble des données saisies dans les deux outils digitaux Etape1 (<https://icope.chu-toulouse.fr/webLogin>)
- Accessible par les professionnels de santé
- Permet le suivi des patients

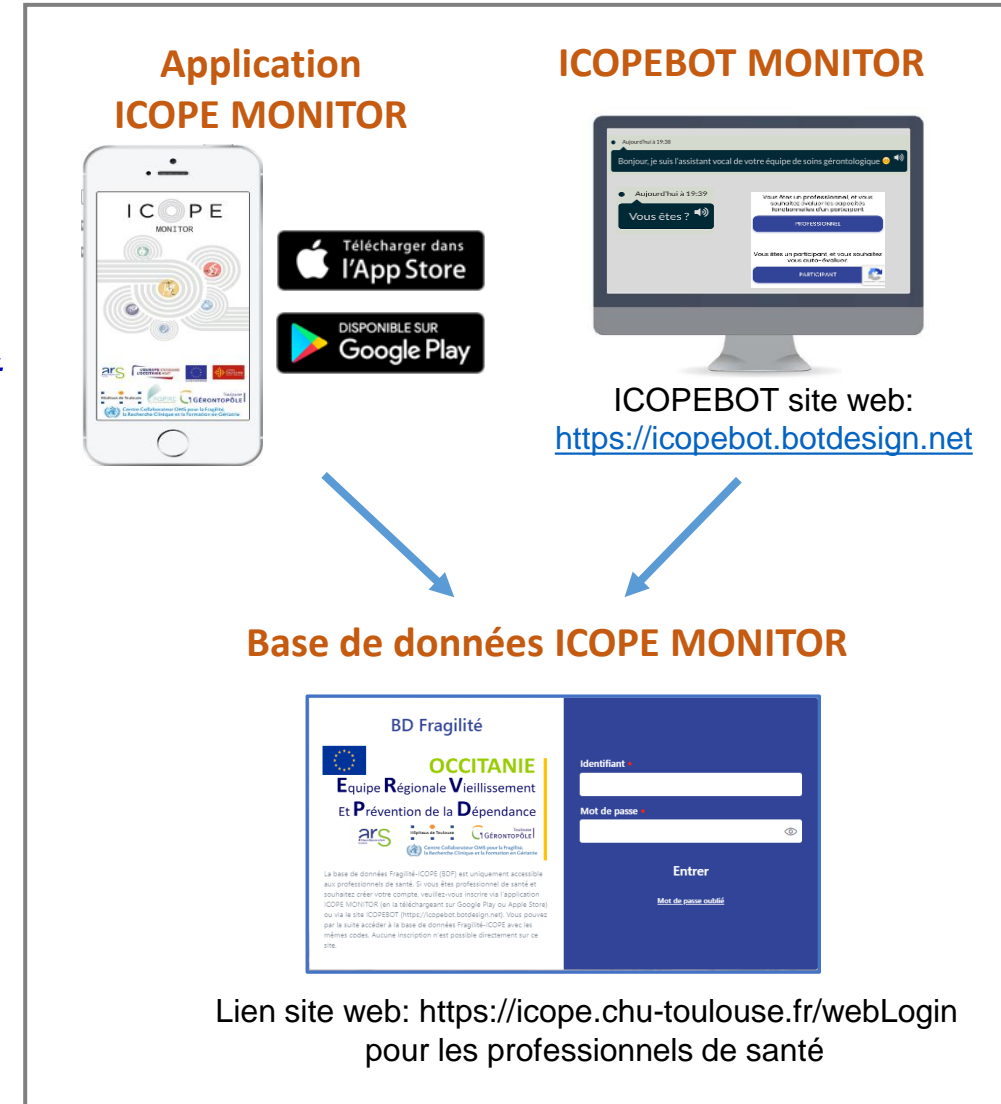

Parcours ICOPE

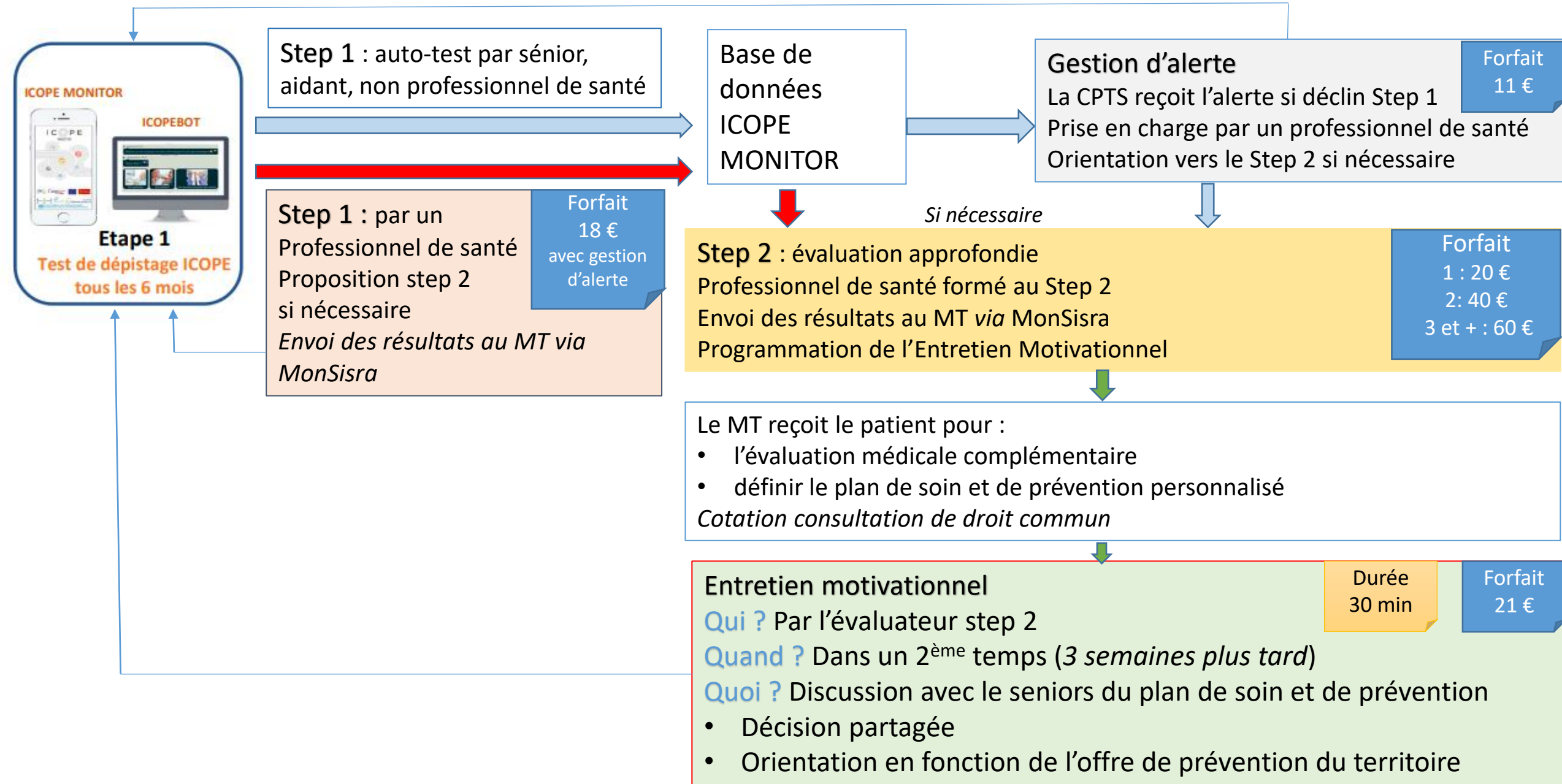

Les chiffres clés (Résultat au 27 avril 2023)

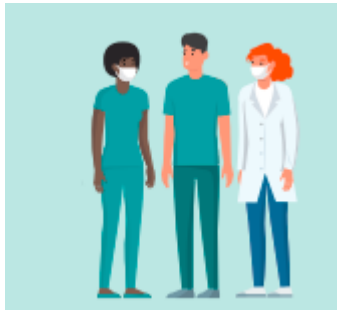

Professionnels de santé libéraux formés

- step 1 : 121
- step 2 : 41



266 inclusions en step 1
56 évaluation approfondie
(soit 21%)

6

Territoires engagés *via*

5

CPTS

1

MSPU

60

Communes

Lien ville-hôpital

Exemple du site internet www.icopegrandlyon.fr

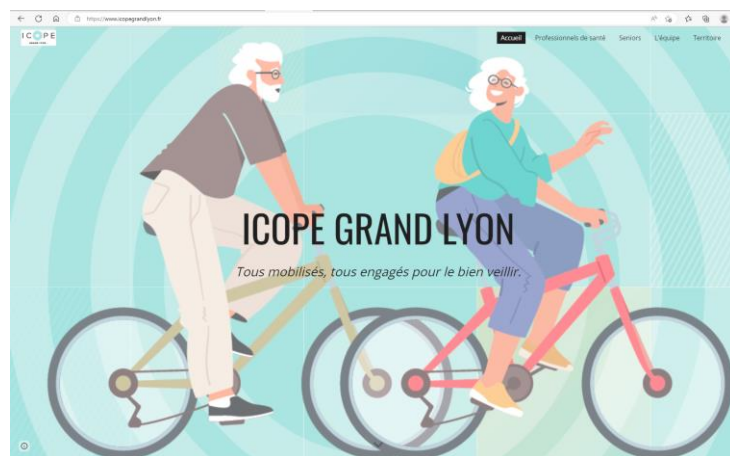

A promotional graphic for ICOPE GRAND LYON. At the top right is the logo 'ICOPE GRAND LYON'. Below it, a row of icons represents various health aspects: a person walking, a strawberry, a head profile, an eye, a brain, and an ear. Text reads: 'Le projet Icope optimise un repérage précoce des fragilités chez toutes les personnes de 60 ans et plus.' The central illustration shows the same elderly couple from the website screenshot riding their bicycles. At the bottom left, the ICOPE GRAND LYON logo is repeated. To the right, a dark blue box contains the text 'EN FORME AUJOUR'HUI TOUS MOBILISÉS POUR LE BIEN VIEILLIR'. Below this, it says 'Retrouvez l'application ICOPE Monitor Sur smartphone ou tablette' and provides QR codes for the App Store and Google Play. At the bottom right, the website URL 'www.icopegrandlyon.fr' is displayed.

Questions/Réponses