

# Nouveau modèle salutogénique de promotion de la santé à l'hôpital : exemple de la *Vie la Santé*



Albouy-Llaty M, El Ouazzani H, Aubert S, Migeot V

Séminaire régional Hôpital et Prévention

Bordeaux, 9 septembre 2019



faculté de  
**m**édecine et  
de **p**harmacie



Université de  
**POITIERS**



# BESOINS

**Humaniser la relation**

**Etre écouté**

**Etre reconnu dans son expertise**

**Se faire du Bien**

**Echanger avec les autres**

**Mieux comprendre sa maladie ou celle de son proche**

**Apprendre à faire**

# BESOINS

**Humaniser la relation**

**Etre écouté**

**Etre reconnu dans son expertise**

**Se faire du Bien**

**Sens**

Capacité à donner du sens à sa vie  
(projet de vie)

**Echanger avec les autres**

**Mieux comprendre sa maladie ou celle de son proche**

**Apprendre à faire**

**Intelligibilité**

Compréhension du monde  
(Health literacy)

**Maîtrise**

Capacité de pouvoir gérer sa  
vie (empowerment)

# BESOINS

## Sens de la Cohérence

Antonovsky

### Maîtrise

Capacité de pouvoir gérer sa  
vie (empowerment)

### Sens

Capacité à donner du sens à sa vie  
(projet de vie)

### Intelligibilité

Compréhension du monde  
(Health literacy)

# Modèle

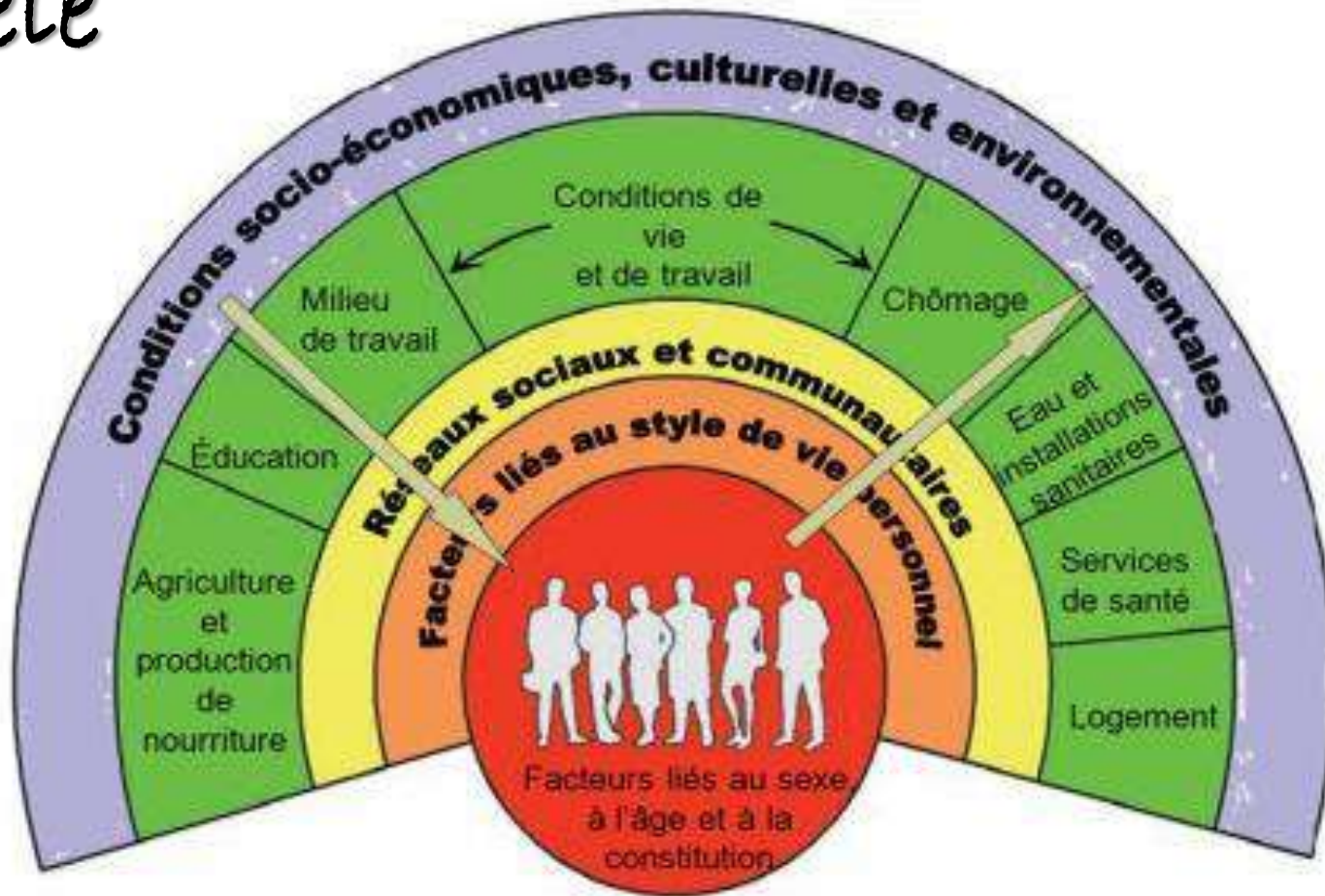

## Hôpital

d'après Dahlgren G, Whitehead M. Policies and strategies to promote social equity in health. Stockholm. Institute of Futures Studies, 1991.

Architecture

Savoirs expérientiels

Lien social

# Ateliers Créateurs de Santé

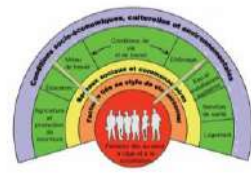
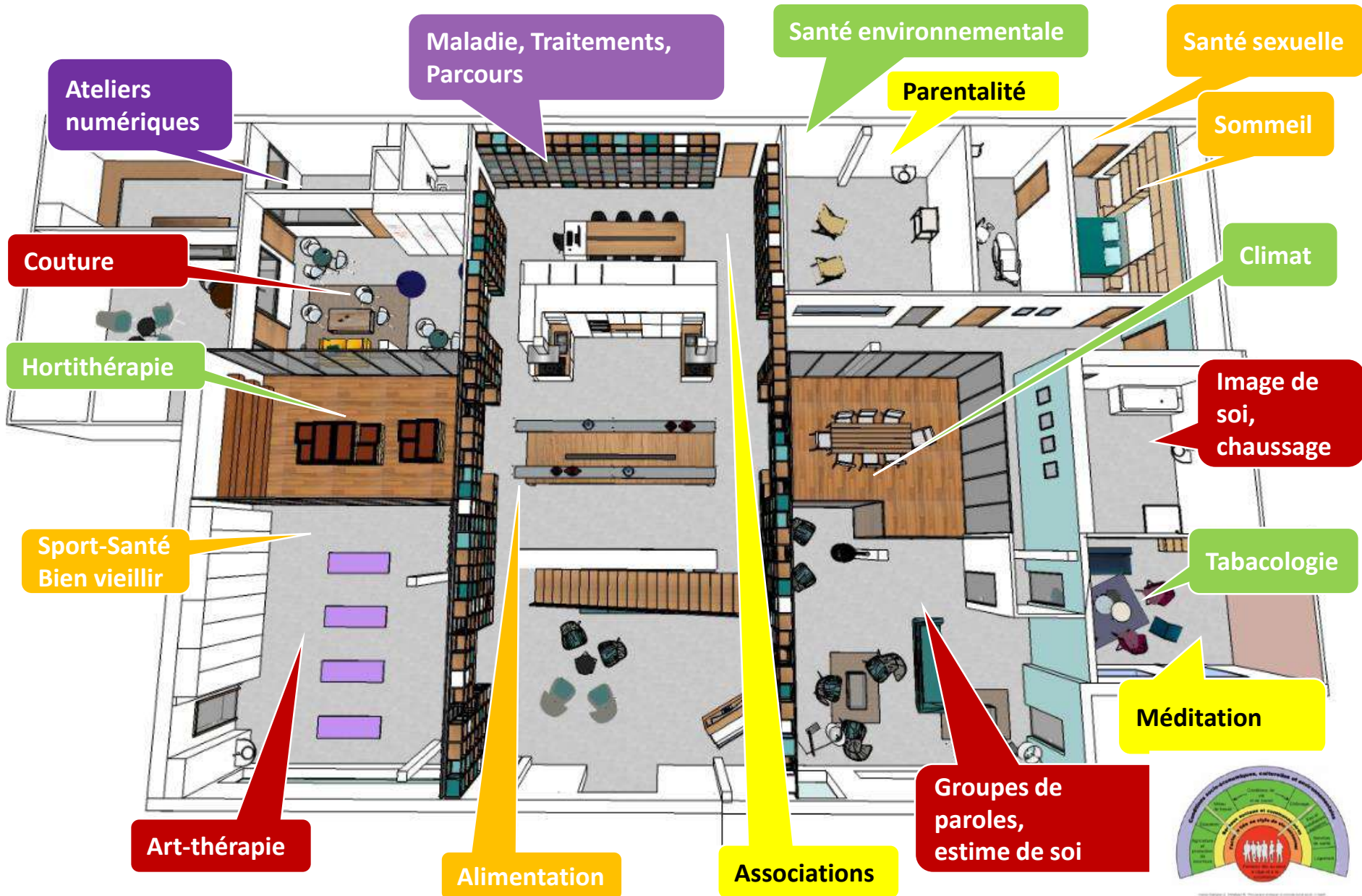

# la Villa Santé

*la vie la santé !*



# Ateliers hors les murs

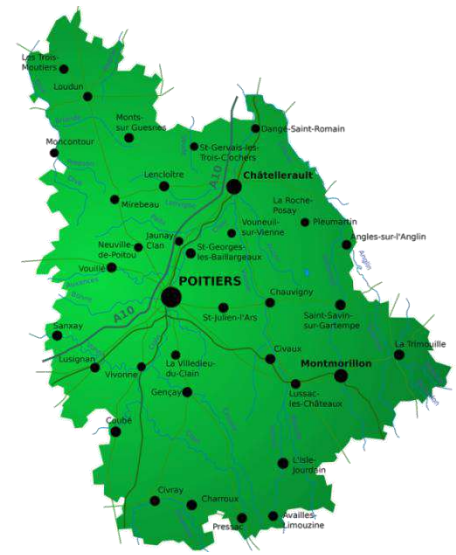



# Leviers/Ressources



- Locales

- volonté institutionnelle (2011)
- opportunité architecturale (2017)
- projet d'établissement 2013-2017
- **Fonds de dotation Aliénor**



- Territoriales : la Vienne (86)

- **Bien vieillir , Bien vivre avec une maladie chronique**
- Dans un territoire plutôt urbain mais à faible démographie médicale



- **Régionales : axe fort vers la promotion et la prévention**

- ARS NA (2016) : politiques ETP, HPS et « hors les murs »
- Région (2018) : Numérique et Santé environnementale



- Nationales

- stratégies nationales de santé



# Evaluation



- Répond aux **besoins** des personnes
- Décloisonne les **parcours**
- Fait évoluer l'hôpital vers un **lieu de santé**
- Réduit les **inégalités de santé**
- Développe des **partenariats**
- **Forme** des étudiants à la promotion de la santé
- Produit des **données validées** en promotion de la santé

# Merci de votre attention



[Marion.albouy-llaty@chu-poitiers.fr](mailto:Marion.albouy-llaty@chu-poitiers.fr)